Внесение изменений в Правила землепользования и застройки сельского поселения
Подлубовский сельсовет муниципального района Кармаскалинский район Республики Башкортостан

Карта градостроительного зонирования сельского поселения Подлубовский сельсовет
муниципального района Кармаскалинский район Республики Башкортостан в части границ территориальных зон. М 1 :10000

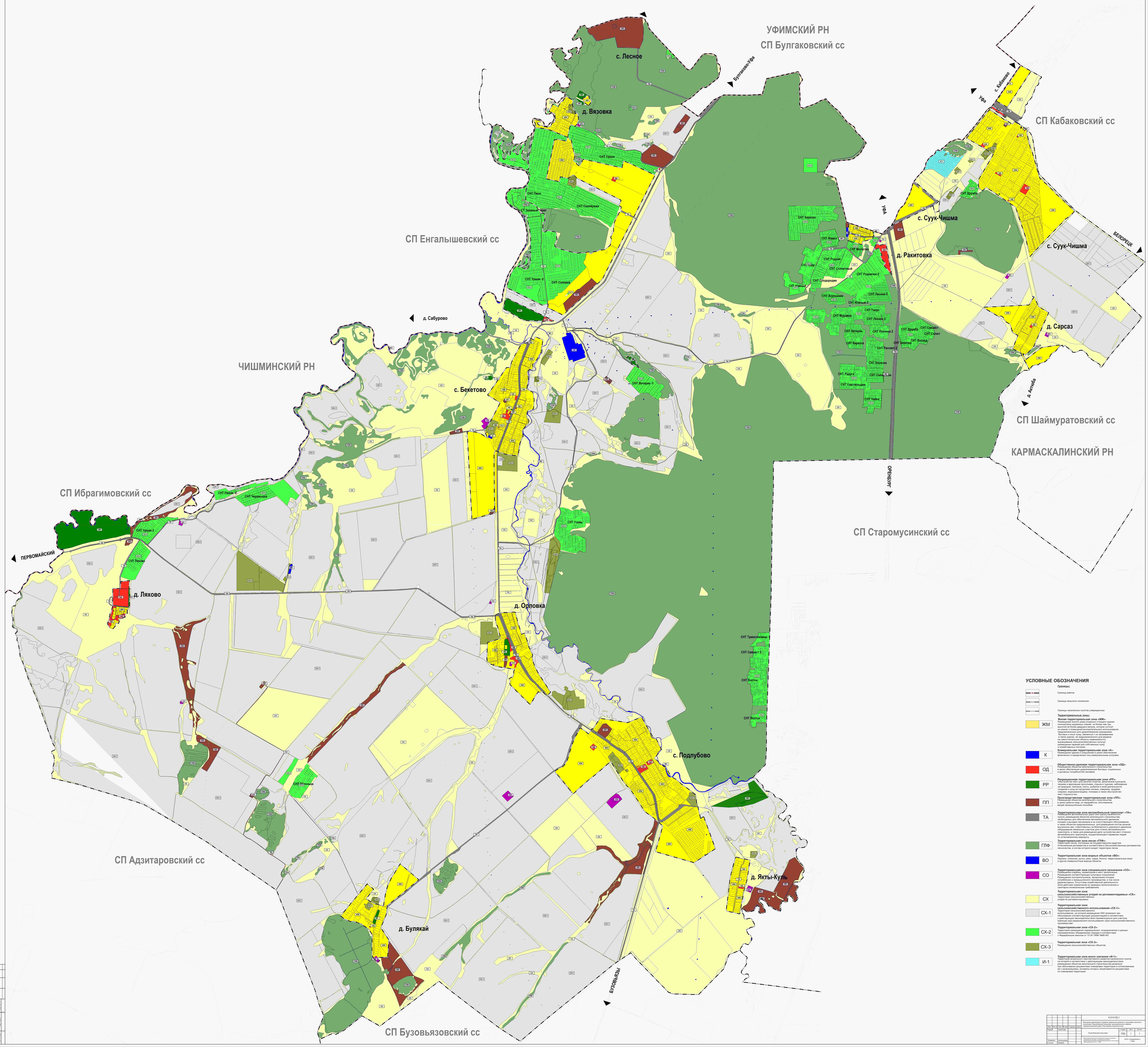

К-014-ГД-1

Изм.	Кол.уч.	Лист	N док.	Подпись	Дата	Внесение изменений в Правила землепользования и застройки сельского поселения Подлубовский сельсовет муниципального района Кармаскалинский район Республики Башкортостан			
Разраб.		Ахмеева				Подлубовский сельсовет	Стадия	Лист	Листов
Проверил		Ахмеева					ПЗЗ	1	1
Гл.архитектор проекта		Кадырова					ООО «Геоцентр-УГРК»		