ВНЕСЕНИЕ ИЗМЕНЕНИЙ В ГЕНЕРАЛЬНЫЙ ПЛАН СЕЛЬСКОГО ПОСЕЛЕНИЯ ПОДЛУБОВСКИЙ СЕЛЬСОВЕТ МУНИЦИПАЛЬНОГО РАЙОНА КАРМАСКАЛИНСКИЙ РАЙОН РЕСПУБЛИКИ БАШКОРТОСТАН.

Карта границ зон транспортной инфраструктуры. М 1:10000

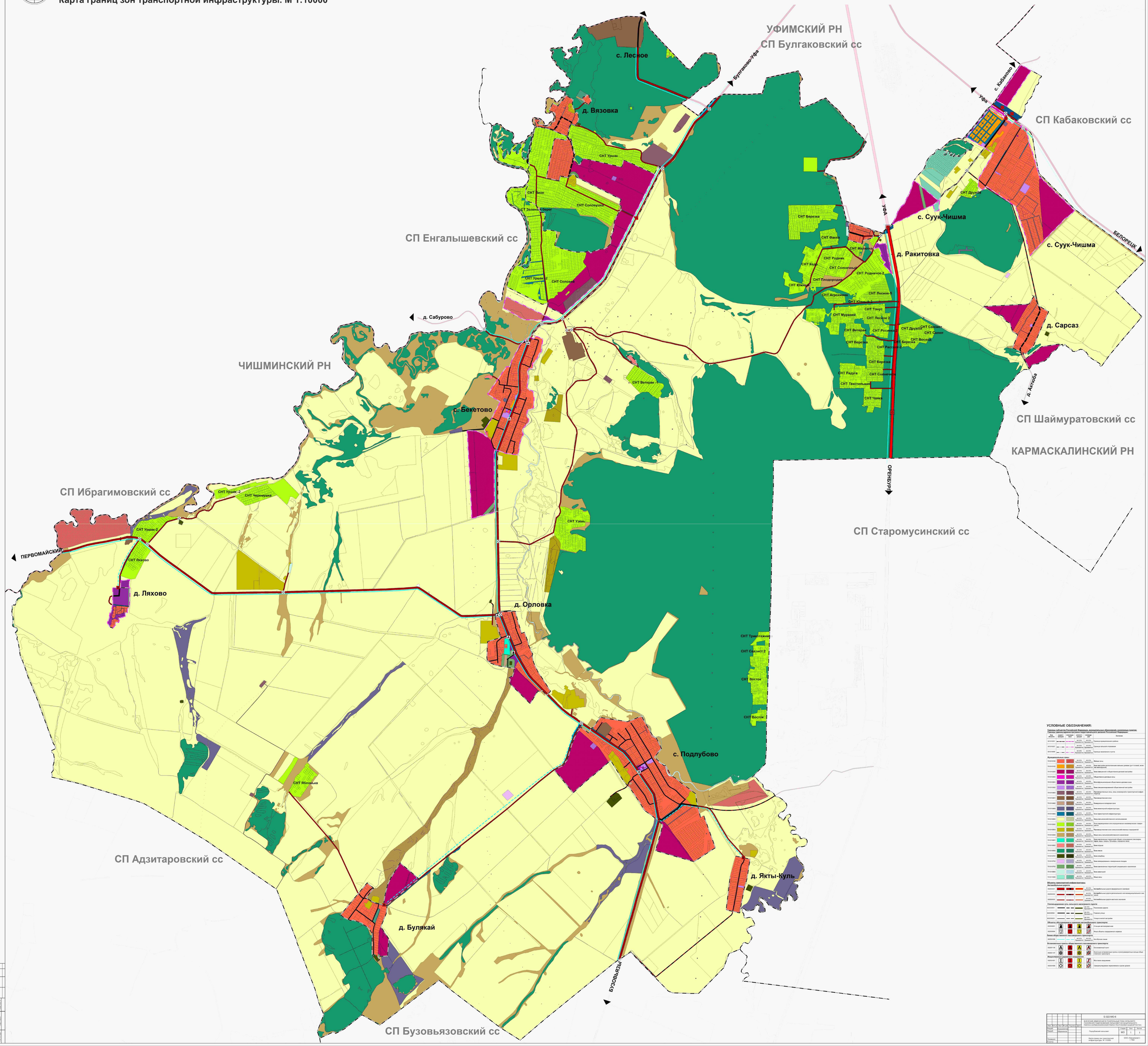

УСЛОВНЫЕ ОБОЗНАЧЕНИЯ:

Границы субъектов Российской Федерации, муниципальных образований, населенных пунктов; границы единой административно-территориальной системы Российской Федерации:

Код	Условное обозначение	Условное обозначение	Цвет	Значение
02010100		на 10 000 Кармаскалин.	на 200 Кармаскалин.	Граница муниципального района
02010102		на 10 000 Кармаскалин.	на 200 Кармаскалин.	Граница сельского поселения
02010400		на 10 000 Кармаскалин.	на 200 Кармаскалин.	Граница населенного пункта

Функциональные зоны:

Код	Условное обозначение	Условное обозначение	Цвет	Значение
1501010000		на 10 000 Кармаскалин.	на 200 Кармаскалин.	Жилые зоны
1501020000		на 10 000 Кармаскалин.	на 200 Кармаскалин.	Зона застройки малоэтажными жилыми домами (до 4 этажей, включая мансардный)
1501030000		на 10 000 Кармаскалин.	на 200 Кармаскалин.	Зона смешанной и общественно-деловой застройки
1501040000		на 10 000 Кармаскалин.	на 200 Кармаскалин.	Общественно-деловые зоны
1501050000		на 10 000 Кармаскалин.	на 200 Кармаскалин.	Многофункциональная общественно-деловая зона
1501060000		на 10 000 Кармаскалин.	на 200 Кармаскалин.	Зона специализированной общественной застройки
1501070000		на 10 000 Кармаскалин.	на 200 Кармаскалин.	Производственные зоны, зоны инженерной и транспортной инфраструктур
1501080000		на 10 000 Кармаскалин.	на 200 Кармаскалин.	Производственная зона
1501090000		на 10 000 Кармаскалин.	на 200 Кармаскалин.	Коммунально-складская зона
1501090400		на 10 000 Кармаскалин.	на 200 Кармаскалин.	Зона инженерной инфраструктуры
1501090500		на 10 000 Кармаскалин.	на 200 Кармаскалин.	Зона транспортной инфраструктуры
1501090600		на 10 000 Кармаскалин.	на 200 Кармаскалин.	Зона сельскохозяйственного использования
1501090800		на 10 000 Кармаскалин.	на 200 Кармаскалин.	Зона садоводческих или огороднических некоммерческих товариществ
1501090900		на 10 000 Кармаскалин.	на 200 Кармаскалин.	Производственная зона сельскохозяйственных предприятий
1501091000		на 10 000 Кармаскалин.	на 200 Кармаскалин.	Иные зоны сельскохозяйственного назначения
1501091001		на 10 000 Кармаскалин.	на 200 Кармаскалин.	Зона специальных территорий общего пользования (кладбища, свалки, парки, сады, скверы, бульвары, городские леса)
1501091002		на 10 000 Кармаскалин.	на 200 Кармаскалин.	Зона отдыха
1501091004		на 10 000 Кармаскалин.	на 200 Кармаскалин.	Зона пихт
1501091005		на 10 000 Кармаскалин.	на 200 Кармаскалин.	Зона кедра
1501091006		на 10 000 Кармаскалин.	на 200 Кармаскалин.	Зона запретных и неперспективных отходов
1501091007		на 10 000 Кармаскалин.	на 200 Кармаскалин.	Зона специальных территорий специального назначения
1501091800		на 10 000 Кармаскалин.	на 200 Кармаскалин.	Зона аквакультур
1501091900		на 10 000 Кармаскалин.	на 200 Кармаскалин.	Иные зоны

Объекты транспортной инфраструктуры:

Автомобильные дороги:

Код	Условное обозначение	Условное обозначение	Значение
8020101001		на 10 000 Кармаскалин.	Автомобильные дороги федерального значения
8020101002		на 10 000 Кармаскалин.	Автомобильные дороги регионального или межмуниципального значения
8020101003		на 10 000 Кармаскалин.	Автомобильные дороги местного значения

Улично-дорожная сеть сельского населенного пункта:

Код	Условное обозначение	Условное обозначение	Значение
8020105001		На 200 Кармаскалин.	Поселковая дорога
8020105002		На 200 Кармаскалин.	Главная улица
8020105003		На 200 Кармаскалин.	Улица в жилой застройке

Объекты обслуживания и хранения автомобильного транспорта:

Код	Условное обозначение	Условное обозначение	Значение
8020500001			Станция автозаправочная
8020500002			Иные объекты придорожного сервиса

Линии общественного пассажирского транспорта:

Код	Условное обозначение	Условное обозначение	Значение
8020501006		на 200 Кармаскалин.	Автобусная линия

Остановочные пункты общественного пассажирского транспорта:

Код	Условное обозначение	Условное обозначение	Значение
8020501101			Остановочный пункт
8020501102			Конечные остановочные пункты и зона разворотных колец общественного транспорта

Искусственные дорожные сооружения:

Код	Условное обозначение	Условное обозначение	Значение
8020501401			Мостовое сооружение
8020501404			Саморегулируемые переключения в одном уровне

									Е-022-МО-6
Изм.	Кол.уч.	Лист	N док.	Подпись	Дата	ВНЕСЕНИЕ ИЗМЕНЕНИЙ В ГЕНЕРАЛЬНЫЙ ПЛАН СЕЛЬСКОГО ПОСЕЛЕНИЯ ПОДЛУБОВСКИЙ СЕЛЬСОВЕТ МУНИЦИПАЛЬНОГО РАЙОНА КАРМАСКАЛИНСКИЙ РАЙОН РЕСПУБЛИКИ БАШКОРТОСТАН			
Разраб.		Ахмадиева				Подлубовский сельсовет	Стадия	Лист	Листов
Провер.		Ибрагимова					МО	1	1
Гл.спец.						Карта границ зон транспортной инфраструктуры. М 1:10000	ООО «Геодезист» г. Уфа		
Н.контр.									
ГИП									

Согласовано

Взам. инв. №

Подпись и дата

Инв. № подл.